

### 【Ⅲ】 夏を待つ白い花

植物学的に見ると白い花を持たない種はほとんどない。むしろ花は白から進化したと思えるほどである。そして初夏の花にはとりわけ白い清楚なものが多い。花の色に関するイメージは人それぞれであろうが、白い花を見る時、心はいつも少年時代に帰っているような気がする。そして決まって故郷のことを思い出す。白という無彩色の色は、まっさらな心の色であるのかも知れない。もう 60 年以上も前、戦争直後の殺伐とした街に流行った歌がある。

白い花が咲いてた 故郷の遠い夢の日  
 さよならといたら だまってうつむいてたお下げ髪  
 かなしかったあの時の あの白い花だよ

NHKの『ラジオ歌謡』で歌われて、大流行したいい歌だった。今懐かしく思い出される。白い花には香りのあるものが多い。『泰山木』『丁字かずら』『朴の木』……。しかし残念なことに白い花はあまり庭で植えられないことがない。大きくなる木が多く、一般の家庭では育てにくいからかも知れない。『白雲木』や『エゴの木』『朴の木』それに『泰山木』も同様である。

白い花には人の心を受けとめてくれる寛容さがある。悲しい心やうれしい涙を、そっと包んでくれる、母の掌に似た優しさがある。そして人生の感動の場面には、しばしば白い花が登場する。結婚式、卒業式、告別式…。白薔薇の花、白百合の花、白菊の花…。人は白い花に自分の運命を知らず知らずのうちに託しているのかも知れない。穢れなくして生きて行くことのできない人間にとって、白い花は心の救いなのだろう。

白い花を見ていると泣きたくなる事がある。涙は感情の最も純粋な現れであるから、白い花には人の心を動かす力が潜んでいる。かつて歌われた歌謡曲の中でも白い花は極めて多い。「くちなしの白い花」、「林檎の白い花」、「アカシアの白い花」、「匂い優しい白百合の花」、白い花には、そんな人間の心と共感しあった、長い歴史があるように思えてならない。

※単葉と複葉=1枚の葉だけのものを単葉といい、いくつもの葉が集まって葉が構成されるものを複葉という。複葉にはいくつかのパターンがあり、トチノ木(02-03-10)の葉のようなものを掌状複葉、サンショウ(05-02-12)のようなタイプを羽状複葉、小葉が左右対称に出ているものを偶数羽状複葉、先端部中央にさらに一枚出ているものを奇数羽状複葉。ネム(03-01-04)のように羽状複葉を2回繰り返すタイプを2回羽状複葉、ナンテン(06-01-10)のように3回繰り返すものを3回羽状複葉という。植物の花や葉の構造や名称等に関しては[植物の用語集図説]を参照してください。

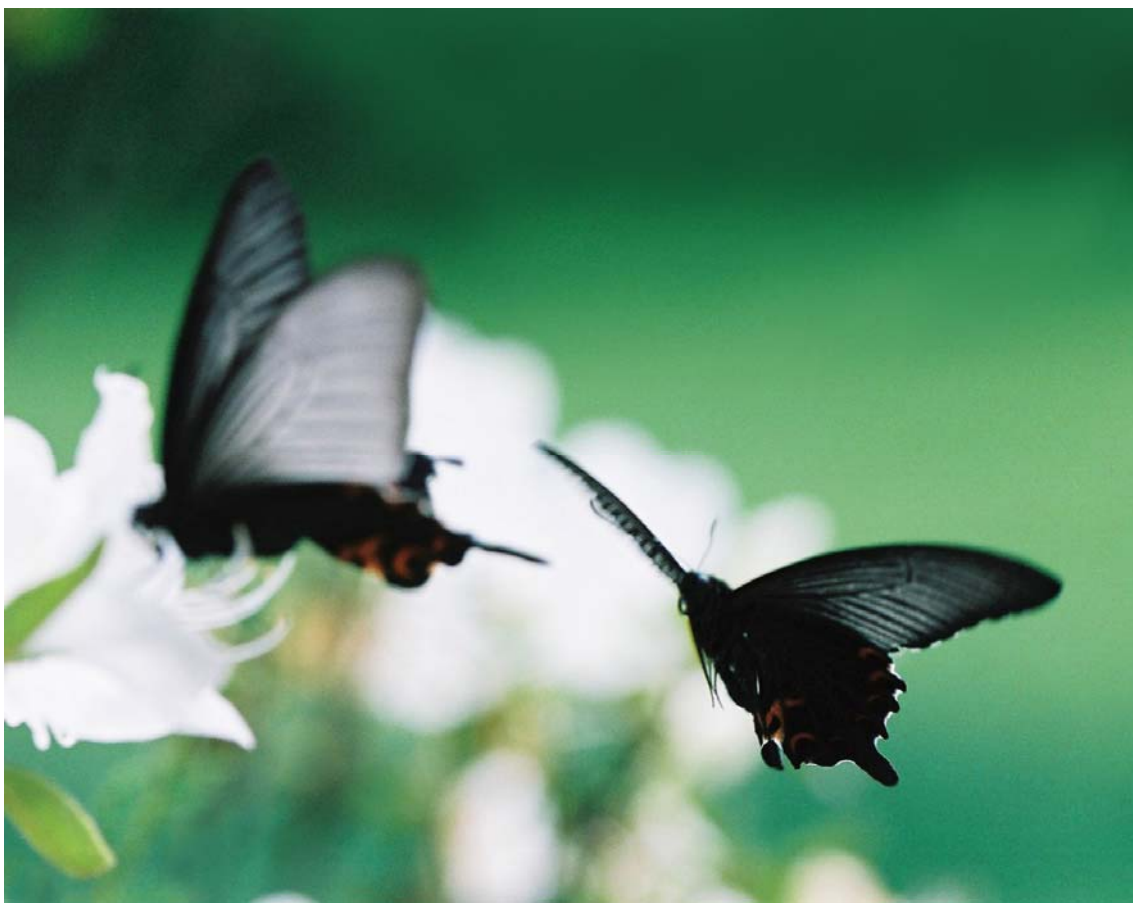

上は白い花に吸蜜に来たクロアゲハ(日光市)。下はエゴの花にやって来たクマンバチ(都内港区)。

この項に記されている植物のリスト
------------------

【Ⅲ】夏を待つ白い花	02-03-00-1
------------	------------

- |  |            |
|--|------------|
| 1) ミズキ=水木                                | 02-03-01-1 |
| 2) ウノハナ=卯の花                              | 02-03-02-1 |
| 3) バイカウツギとハコネウツギとベニウツギ<br>=梅花空木と箱根空木と紅空木 | 02-03-03-1 |
| 4) スイカズラとツキヌキニンドウ=突き抜き忍冬                 | 02-03-04-1 |
| 5) オオデマリ=大手鞠                             | 02-03-05-1 |
| 6) ニワトコ=接骨木                              | 02-03-06-1 |
| 7) テイカズラ=定家葛=丁字葛                         | 02-03-07-1 |
| 8) エゴノキ=轆轤木                              | 02-03-08-1 |
| 9) ハクウンボク=白雲木                            | 02-03-09-1 |
| 10) マロニエ=栂木                              | 02-03-10-1 |
| 11) タイサンボク=泰山木                           | 02-03-11-1 |
| 12) ホオノキ=朴木=厚朴木                          | 02-03-12-1 |
| 13) トベラ=海桐花                              | 02-03-13-1 |
| 14) シャリンバイ=車輪梅                           | 02-03-14-1 |
| 15) ゲッケイジュ=月桂樹                           | 02-03-15-1 |
| 16) タチバナ=橘                               | 02-03-16-1 |
| 17) カラタチ=枳殻                              | 02-03-17-1 |
| 18) オリーブ                                 | 02-03-18-1 |
| 19) ヒトツバタゴ=一つ葉たご                         | 02-03-19-1 |
| 20) サワフタギ=沢蓋木                            | 02-03-20-1 |
| 21) リョウブ=令法                              | 02-03-21-1 |

<a href="#">目次に戻る</a>
-----------------------